CoMet–Trade
Waldstrasse 1
D-97922 Gerlachsheim

Tel.: 09341-896223
Mobil: 0172-9120888
Mobil: 0151-22350622
Fax: 09341-896123
E-Mail: info@comet-trade.de

Gültig ab 24.03.2024

Ankaufspreise für Elektroschrott, Elektroaltgeräte und Buntmetalle

Die unten aufgeführten Preise sind Anlieferpreise.
Bei Anlieferung auf dem Postweg bitte Begleitschreiben beilegen.

Der Ankauf für Gewerbetreibende erfolgt nach dem Reverse-Charge-Verfahren.

Keine Mindestmengen nötig.
Wir kaufen von Gewerbe und Privat.

Highgrade Platinen Platinen mit mehreren vergoldeten CPU's.	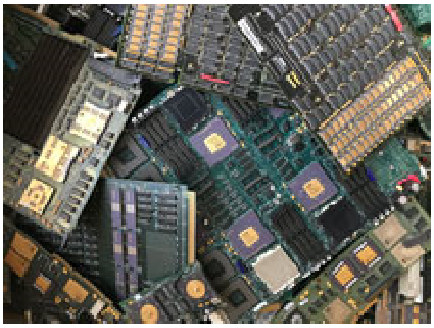	**14,00 €/Kg**
HF Platinen 2 Mainboards aus Mobilfunkeinschüben, teilweise komplett vergoldeter Rückseite. Hochwertige Platinen aus HF Einschübe.		**10,00 €/Kg**
Server Mainboards alte Generation Mainboards aus Servern und Großrechnern mit mehreren CPU Sockeln. ohne Batterien, Alukühler, Bleche und Kunststoffrahmen.		**8,70 €/Kg**
Server Mainboards neue Generation Mainboards aus Servern und Großrechnern mit mehreren CPU Sockeln. Small Business Serverplatinen gehören in KL1B ohne Batterien, Alukühler, Bleche und Kunststoffrahmen.		**7,20 €/Kg**

Laptop Mainboards Mainboards aus Laptops und Netbooks. ohne Batterien, Alukühler, Bleche und Kunststoffrahmen.		**11,00 €/Kg**
Steckkarten aus PC und Server Grafikkarten, Netzwerkkarten, Soundkarten, SCSI-Controllerkarten, ISDN-Karten, sonstige Computersteckkarten usw. ohne Slotblende und Alukühler. **Mit Slotblende 5,20€/kg**		**10,00 €/Kg**
Mainboards Klasse 1 A Alte Mainboardgeneration ohne Batterien, Alukühler, Bleche und Kunststoffrahmen.		**7,00 €/kg**
Mainboards Klasse 1 B Neue Mainboardgeneration ohne Batterien, Alukühler, Bleche und Kunststoffrahmen. ***Intel Sockel:*** 423, mPGA 478, 775. ***AMD Sockel:*** Sockel:462, 754, 939. Wichtige Info		**3,80 €/kg**
Mainboards Klasse 1 C Neue Mainboardgeneration ohne Batterien, Alukühler, Bleche und Kunststoffrahmen. ***Intel Sockel:*** I Sockel, 775, 115x, 1366 und neuer. ***AMD Sockel:*** AM2+, AM3, AM3+, und neuer. Wichtige Info		**3,35 €/kg**

Platinen Klasse 2 a Platinen aus Telekommunikationsanlagen, Mess-, und Medizingeräten: Mit IC’s bestückte Platinen und gut sichtbaren Vergoldungen. Ohne Batterien, Trafos und Metallbleche.		**5,90 €/Kg**
Platinen Klasse 2 b Platinen aus Unterhaltungselektronik. z.B. aus Receiver, Recordern, Bürotechnik, Router Druckern usw. Mit wenigen IC's bestückt und sichtbaren Vergoldungen. Ohne Batterien, Trafos und Metallbleche.		**3,90 €/Kg**
Speicher Goldkante Arbeitsspeicher, RAM **ohne Kühlkörper,** **ohne Metallanhaftung**		**39,50 €/Kg**
Speicher Silberkante Arbeitsspeicher, RAM		**17,00 €/Kg**
Festplattenplatine Steuerplatine von Festplatten, ohne Anhaftung. Keine CD-Rom- und DVD-Rom Platinen.		**23,00 €/Kg**

Laptop Display, ab 15,4" Display komplett mit **Rahmen** Display darf nicht gebrochen sein, oder sonstige Beschädigungen haben.	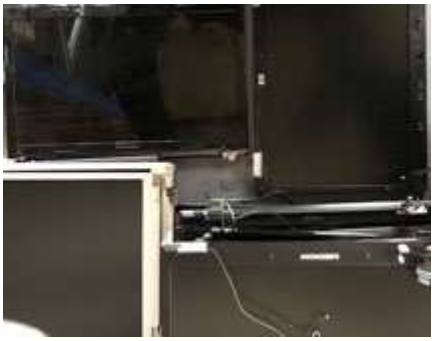	**1,00 €/St.**
CPU Intel Core I **Kategorie 1** **Intel I3 ab 7 Generation** **Intel I5 ab 6 Generation** **Intel I7 ab 4 Generation** " Bitte Typenbezeichnung beachten " **Ohne Beschädigungen, alle Bauteile müssen vorhanden sein** **Keine Intel Pentium 4, D, G, Celeron, CoreDuo, Core2Duo, und Xeon, diese gehören zu CPU Kunststoff KL C**	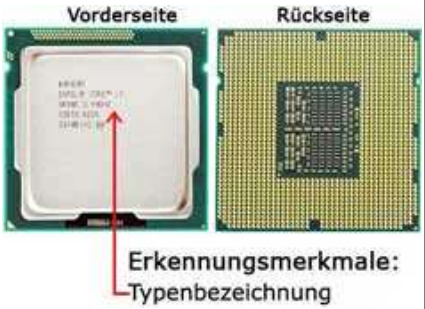	**200,00 €/Kg**
CPU Intel Core I **Kategorie 2** **Intel I3 6 Generation** **Intel I5, 4 Generation** **Intel I7, 3 Generation** " Bitte Typenbezeichnung beachten " **Ohne Beschädigungen, alle Bauteile müssen vorhanden sein** **Keine Intel Pentium 4, D, G, Celeron, CoreDuo, Core2Duo, und Xeon, diese gehören zu CPU Kunststoff KL C**	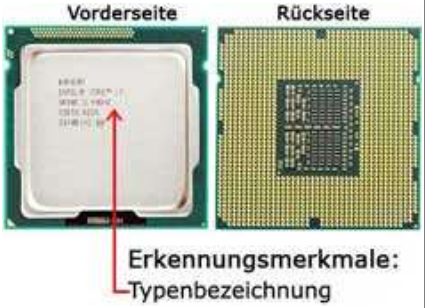	**60,00 €/Kg**
CPU Intel Core I **Kategorie 3** **Intel I3 4 Generation** **Intel I5, 3 Generation** **Intel I7, 2 Generation** " Bitte Typenbezeichnung beachten " **Ohne Beschädigungen, alle Bauteile müssen vorhanden sein** **Keine Intel Pentium 4, D, G, Celeron, CoreDuo, Core2Duo, und Xeon, diese gehören zu CPU Kunststoff KL C**	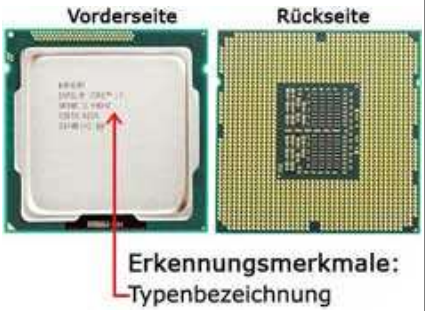	**20,00 €/Kg**

CPU Keramik + INTEL i386er, i486er Keramik CPU mit Goldinlay auf der Unterseite **ohne Anhaftung**		**270,00 €/Kg**
CPU Keramik Goldcap 2seitig Keramik CPU 2seitig vergoldet	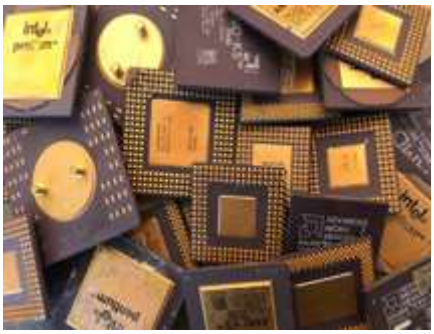	**148,00 €/Kg**
CPU Keramik Goldcap 1seitig Keramik CPU 1seitig vergoldet	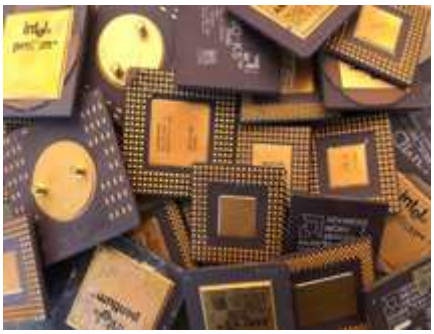	**110,00 €/Kg**
CPU Keramik Pentium, AMD **ohne Anhaftung**		**100,00 €/Kg**
CPU Keramik mit Aludeckel AMD K6 / K6-2 usw. **ohne Anhaftung**		**78,00 €/Kg**

CPU Kunststoff Kl: A schwarz: INTEL **ohne Anhaftung**		**100,00 €/Kg**
CPU Kunststoff Kl: B Grün / braun: Intel / AMD **ohne Anhaftung**		**43,00 €/Kg**
CPU Kunststoff Kl: C grün mit Kupferkopf Intel Pentium 4, Celeron, Xeon usw. AMD Athlon, Phenom, Sepron usw. **ohne Anhaftung**		**9,50 €/Kg**
CPU Slot **ohne Kunststoff- und Metall-Anhaftung**		**43,00 €/Kg**
Laptop komplett, ohne Akku Laptop, Notebook und Netbook. Ganze oder beschädigte Geräte, auch mit gebrochenem Display. Unberaubt, Festplatte kann entfernt werden.		**1,90 €/Kg**

Akku Laptop Akkus aus Laptop, Notebook und Netbooks. Keine Li-Ion Polymer Akkus		**0,75 €/Kg**
Festplatten Komplett mit Platine Ohne Einbaurahmen		**1,85 €/Kg**
IC's Keramik **Merkmal:** es ist immer ein heller Strich zwischen Ober- und Unterteil. **Keine IC's aus Kunststoff.**		**7,50 €/Kg**
IC's Kunststoff **Merkmal:** Meist zwei runde Vertiefungen auf der Ober- oder Unterseite. Farbe: Dunkelgrau **Keine IC's aus Keramik.**		**9,50 €/Kg**
IC's Kunststoff SMD-technik **Merkmal:** Sehr Flache ICs in SMD Bauform mit vielen Lötanschlüssen. Zwei kleine runde Vertiefungen auf der Ober- oder Unterseite Farbe: Dunkelgrau		**11,00 €/Kg**

Rückwände Platinenrückwände aus Computern / Großrechnern deutlich sichtbare Goldkontakte / Pins.		**10,00 €/kg**
Handyplatinen: Bestückte Platinen aus Handys. Ohne Display, ohne Bleche. Keine Platinen von schnurlosen Haustelefonen.		**25,50 €/kg**
Smartphones Ohne Akku, ohne Akkuabdeckung Keine schnurlosen Haustelefone, keine PDA's		**4,50 €/Kg**
Handys Ohne Akku, ohne Akkuabdeckung Keine schnurlosen Haustelefone, keine PDA's		**9,80 €/Kg**
Stecker 1 Computerstecker und Elektroniksteckkontakte mit **vergoldeten Pins** (VGA, Drucker, RJ45, usw.). **Stecker ohne vergoldete Pins werden nicht angekauft.** Das Kabel muss direkt am Stecker abgeschnitten werden. Ohne Ferritring. **Keine Netzstecker**.		**1,00 €/Kg**

Stecker 2 Flachbandkabelstecker von internen IDE und Floppy Flachbandkabel. Das Kabel muss direkt am Stecker abgeschnitten werden. **Keine Netzstecker** **Stecker mit Metallanhaftungen gehören zu Stecker 1**		**1,20 €/Kg**
Laufwerke CD-Rom, DVD-Rom, Floppy, usw.		**0,50 €/Kg**
Netzteile und sonstiges Netzteile aus Computern und Server. (Mit oder ohne Kabel)		**0,60 €/Kg**
Platinen Klasse 3 Minderwertige Leiterplatten Grün: Aus Unterhaltungsgeräten, oder KFZ-Bereich. z.B. KFZ-Steuergeräte, TV Flachbildschirm, Receiver, Radio, Video.		**1,00 €/Kg**
Platinen Klasse 3- **TV Platinen** Minderwertige Leiterplatten Braun: Aus Unterhaltungsgeräten z.B. TV Röhrengeräte, Receiver, Radio, Video.		**0,50 €/Kg**

<u>Unbestückte Leiterplatten</u> Vergoldet		**0,90 €/Kg**
<u>Unbestückte Leiterplatten</u> Cu-haltig.		**0,40 €/Kg**
<u>Silberbesteck / Tafelsilber</u> Gestempelt 80, 90 oder 100 keine Messer		**15,00 €/Kg**
<u>Silbermesser</u> Gestempelt 80, 90 oder 100		**2,80 €/Kg**
<u>Zinn / Zinngeschier</u> Gestempelt ab 80%		**8,00 €/Kg**

PC-Netzteilkabel Kabellitze von PC-Netzteilen ohne Stecker (Stromversorgungsleitung für Mainboard, Laufwerke, Festplatten usw.)	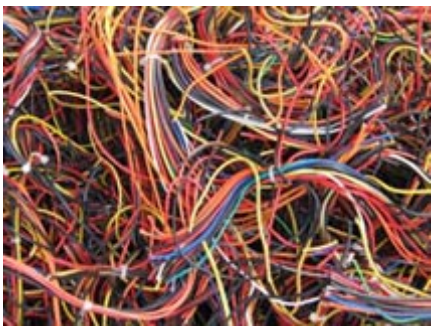	**2,35 €/Kg**
Kabelreste ohne Stecker Mischkabel, Stromkabel, Flachbandkabel Haushaltskabel usw.		**1,60 €/Kg**
Kabelreste mit Stecker		**1,10 €/Kg**
Kupfer - Millberry Kupferkabel geschält, blank, ohne Oxidation, ohne Anhaftung, Kupferleitschienen		**6,00 €/kg**
Kupferschrott Bleche, Kupferraff, Rohre usw.		**5,30 €/kg**
Trafos / Elektromotoren Trafos, Spulen mit Kupferwicklung, Elektromotoren, Anlasser, Lichtmaschine		**0,40 €/Kg**

<u>Messingschrott</u> Aus Sanitärbereich (Badarmaturen, Wasserhähne, usw.)		**3,80 €/kg**
<u>Alugeschirr</u> Schilder, Werbetafeln, Türrahmen, Alukühler mit kleinen Anhaftungen usw.		**0,65 €/kg**
<u>Alufelgen</u> Von KFZ		**0,95 €/kg**

Die jeweiligen Ankaufspreise richten sich nach der Sortenreinheit Edlemetallgehalt. Wir bitten Sie zwecks einer Terminabsprache sich einfach unverbindlich mit uns in Verbindung zu setzen.

©™Copyright CoMet-Trade